PICTORIAL SHANGHAI

中華民國十八年二月六日

上海畫報

第四三九期

中華郵政特准掛號立券之報紙

本報特別啓事

本報客歲舉行三週雙祝典、用訂特價全年祇收大洋叁元、並贈送黑暗上海一部、茲已期滿截止、惟遠道諸君一再來函要求、故再變通辦法、自即日起、凡訂閱全年欲取黑暗上海者收大洋肆元五角、本埠肆元、不取黑暗上海及他種贈書者、仍祇收全年大洋叁元、此啓、如訂半年三月一月者、均照舊例、

北平久負盛名之名花金老六（今名慧君）

是誰之過歟

小兒病癩生瘡惹人嫌厭還是小兒之過抑父母之過歟曰自是父母之過然則豈眞父母不愛其小兒乎曰否多因父母不知有持效之皮膚專藥如意膏者所以因他藥失效而灰心故也茲特爲便利此種之父母以及自身患皮膚病未試如意膏者略舉該膏之功能於左如意膏係韋廉士醫生藥局新出之皮膚專藥爲八種珍品配合而成其方劑悉經歐美醫家增益改良而臻於至善迥非舊式藥膏所能及無論皮膚腫痛潰爛割破跌損燙傷至何種程度一經數用莫不立奏奇效舉凡瘡疹疥癬鬍鬚足泡凍瘡痔瘡無不善治之焉如尊處無從購買如意膏可寄郵票大洋六角至上海江西路六十號韋廉士醫生藥局原瓶郵奉一盒可也郵力在內

大前門香烟

以此款客　無客不歡

猛虎商標家宜常備四種靈藥

常備四種藥　消除百病災

請用　萬金油　八卦丹　清快水　頭痛粉

總發行上海虎標永安堂

北四路八十九號　電話北二七三六

各大藥房烟紙店均有出售

愛情媒介

沈沈

要是你去會見你的愛人的時候、切弗忘記帶一些大華鮮花公司的鮮花去、因爲你的愛人最歡喜的是鮮花、而更愛大華公司的鮮花、因爲他們的鮮花、是自己闢地加意栽培的、而經扎花名手扎成、自然是美麗可愛與衆不同了、花色都香、透進了你們的心田、薰醉了你們的心田、愛人們、我以大華鮮花公司的鮮花、祝你們愛情勝利、愛情成功、

大華鮮花公司　開幕紀念　特別大廉價

禮聘扎花名手　精扎各種花籃　花球花圈盆景　一應色色俱全　贈送愛人親友　定能滿意稱心　美麗少女招待　惠顧極誠歡迎

川九十一

南京路新康路轉角編

利公司對面新康新屋

注意

開幕紀念、答謝來賓、不惜鉅大犧牲、特備出插水仙花一萬顆、每顆售洋一角、每人限購二顆、均示限、

上海虹口瑞文印刷所代印

請到

四川路九十一號南京路新康路轉角新利公司對面新康新屋

培德

領帶公司

新屋落成開幕紀念

特別大廉價

國貨領帶 全球歡迎

西裝襯衫 精美無倫

華洋雜貨 應有盡有

女子招待 竭誠歡迎

總發行所仍設南京路勞合路口大慶里一九六號

凡寄本報信件、請逕寄上海望平街七號二樓、以期簡捷、

□倪明華女士芳影□ (大陸報贈刊)

明華女士、秀外慧中、卒業於中西女塾、曾任國民政府秘書等要職、現留學美國之韋司倍大學(Willesley College)、亦婦女界之俊傑也、

舊年

丹翁

舊年寧當過年看。誰與東吳共歲寒。春帖書紅紀元旦。可無芳訊到梅蘭。

兒戲經時苦未休。尊前不唱少年遊。婆娑自把松枝笑。見說明春少病愁。

□女縣長藁砧記

撮拾自北平寄

河北省政府縣長考試、日前舉行、所取女子、僅郭鳳鳴一人、聞郭氏考試成績、亦極平平、在考試[illegible]婦女參政起見、故遂入選、而郭氏者亦可爲中國[illegible]當局擬從前委任縣缺、以示鼓勵、但尚有一事頗得研究者、卽女縣長之夫、將來作何稱謂、日前縣長考試委員孫奐崙等、特爲此開非正式之會議討論此問題、有主張稱縣太爺者、有主張稱縣長太太者、謂此太字象形、實含有男性意義、則此語又未免近謔矣、最後有人謂可稱爲太尊、(此二字爲前清知府之稱號)然又有認爲不妥者、謂與男女平權宗旨相反、因此議論紛紜、未得結果、時某委員排難解紛、起立發言、謂女縣長郭鳳鳴之夫、現在美國留學、幸尚未回國、此問題可暫緩議、從長討論、闔座均表贊同、遂先散會、

□宋岳武穆眞蹟□

新聞報股權解決經過記

道聽

新聞報股權問題、已解決、本報上期小[illegible]載其經過本末、頗有紀者、臨洪筆記之、[illegible]顯光筆下超生、新聞報最後之本報「全體同人啓事」、係經史量才先生之修改、聞原稿有涉及董顯光先生數語、經史先生勸阻、史謂董爲此事僕僕道途、對福開森至於舌敝唇焦、始達此完全華人自辦之大目的、福對之無慷慨之與、(回扣)、新股東對之亦無報酬也、今乃轉以此爲罪、公道之謂何、羣一爲然、論者謂董先生筆下超生也、話聞福係董顯光先生之尊人、爲建築家、福曾以工程之事託之、故董以世交之繫、亦稱福爲老伯、今福坐擁厚資、而使董無端受謗、其何以對董世姪哉、

北平名花姊妹、(右爲君老六 左台春老七 寄隸仙花樓)

□嚴獨鶴管謁師門 獨鶴先生國學邃密、人咸知之、容有不知其中英並精者、嚴固以文學家富於科學常識者也、史量才先生嘗爲嚴之教授、今次嚴與陳達哉先生同爲編輯同人會代表晤史、(同時營業部工會亦各有代表二人、計六人)史先生一再退讓、結果圓滿、史先生有此高見、其亦躊躇滿志、毋感乎對於啓事簽字、終爲一揮也、

□蔡元培老成持重 側聞當股權尚未解決之時、胡展堂(漢民)先生於中政會議席上、臨時提出調查之議、蔡孑民先生謂茲事糾紛甚多、請以事實之證明、調查係諸異日、在此時間、經兩報同人、自行解決矣、其感念福先生哉、

□小音樂家□

刁琉眞女士、仁濟醫院大醫生刁信德先生之女公子也、年僅十齡、聰穎異常、擅鋼琴、未來之女音樂家也、

▲小報告 上海各大報原擬照歷年終不休刊、報界工會已經同意、繼以捷音工會工友以終歲從事報業辛勤、不可無此七日休暇、乃仍援例停刊、(道聽)

請到
四川路九十一號南京路新康路轉角、福利公司對面新康新屋

大華鮮花公司

開幕紀念

特別大廉價

注意：開幕紀念、公答謝來賓盛意、特預備最佳之水仙花一萬顆、大犧牲大賤價、每顆祇售洋一角、每人限購二顆以示限制、

本公司禮聘扎花名手紮扎各種花籃花球花圈盆景一應色色俱全臨送愛人親友定能滿意稱心

余沈壽首邱有望

青衣

針神余沈壽女士、與南通張四先生之一段掌故、凡稍知南通歷史者、類能言之、余沈壽死、張四葬之於黃泥山麓、甚道崔巍、並自撰碑勒、錄臨全部、用水門汀築成碑文、謂沈壽臨終遺言、夫婦道苦、不願歸骨、張死、余有二女均滯留南通、不得歸、其夫余覺哀之、曾將夫妻所受痛苦、著為專書、以宣其臉、惟是無如何、現以張之公子孝若、無改於父之道、二女又以君轄播諸愁怨之口、數月前報紙曾載其事、余覺聞而憤甚、現擬以法律手續、向張氏索取其妻生前所遺貴重物件及存款、此事已得有助力、可望成功、一方余氏並擬於大地春回之日、北上遷櫬、歸葬於蘇州胥門外上方小莊之祖塋、狐死首邱、女士生前抱青塚明妃之痛、此後或不致徂櫬九原、僅以語繫縈、惟恐不暇之季、地下有知、將何以為情耶、

藝術界之八巨頭

白崇禧之綽號

簡棠

綽號非惡稱也、往往能表示其人之個人、友有自北平來者、談及白健生總指揮之病狀、客曰、或有疑白之病為偽託者、實則白確積勞致疾也、白在軍人中、為思想敏銳頭腦新穎之人物、惟體不甚健、當其就學保定軍官時、故有「白美人」之稱也、

日貨站籠波折記

振振自北平寄

連日行經北平東西單天橋等處要道口、見均設有木籠一個、其形式如前清懲辦犯人之站籠、當以此項刑具久已廢除、頗覺奇突、嘗即向該處調查、始知為反日會所設、置以備警戒奸商購買日貨之用、凡遇有私購未登記之日貨者、即拘置木籠內站立八小時、以示懲戒、市民不知底蘊、頗懷疑懼、公安局亦以此項辦法有礙觀瞻、曾於前日函反日會自動撤去、并以電話催促反日會、於是又由政分會令衛戍司令部限反日會於念五日下午六時前自動將木籠撤去、否則將令公安局執行、反日會接通告後、即派代表鄧熹等往謁商震、陳述不得撤去理由、適因商外出未見、不得要領、反日會代表回後、又電公安局請勿執行、否則該會當派員守護木籠、公安局則謂係奉令執行、如上級機關允可、無不遵辦、因是往復交涉、而此木籠問題、尚未解決云、

英美煙公司董事小變動

道聽

英美煙公司自加入華董、經沈崑三先生之努力、國人之投資者、獲得利益不尠、民國十七年度、其利息為七厘半、華董原為沈成式(崑三)徐新六傅筱庵三先生、傳此屆未經聲明應選、乃議決不補其缺、惟推選丁文江先生為董事、丁為英國留學生、收回上海會審公廨之主動人也、

自由談中少插圖

倘紫

▼中國第一畫社休刊▲

申報自由談中、每天印行中國第一畫社的插畫、如改造博士、毛郎艷史、陶哥兒等等、頗為讀者歡迎、先前兩種亚登、折來改為一種、可是從己巳年正月初四起、完全停刊了、第一畫社的畫、除申報外、日本人在中國辦的報、很為歡迎、如北平順天時報、大連滿洲報、泰東日報、全冒他的版權、依着申報翻印、申報停刊之後、不曉得順天等報、也受影響不受、

小報告

大陸報俞子姓先生創辦之大華鮮花公司、設南京路附近新康路轉角福利公司對面四川路九十一號、一切佈置裝璜已行告竣、今日行開幕典禮、歡迎來賓參觀、富麗堂皇之至、并不惜犧牲、特預備佳種水仙花一萬顆、廉價出售、以示紀念、每顆只售洋一角、每人限購二顆、以示限制、聞聘有聖瑪利亞女校畢業之某女士擔任招待來賓、、

培德領帶公司、所出國貨領帶風行一時、亦於今日遷入新康路四川路九十一號之新康新屋、今日正式開幕、特舉行大減價一月、以誌紀念、營業以領帶襯衫之大宗、兼售華洋雜貨、西裝用品、各式俱全、聞亦請有美麗少女招待顧客云、

▲下節可樂里之美鴻三娘▼（鈞佐贈）

本報緊要啓事一

本報每屆陰曆年關、向不休刊、惟近須假此餘閑、整理內部、改良印刷、(印刷方面、必可使閱者滿意) 故九日之報、展至二月十五日照常出版、

本報緊要啓事二

本報改良印刷、已有具體辦法、自即日起、歡迎投稿、酬資每千字自三元至六元、照片每幀自二角至二元、不用者如不自備信封郵票、恕不璧還、

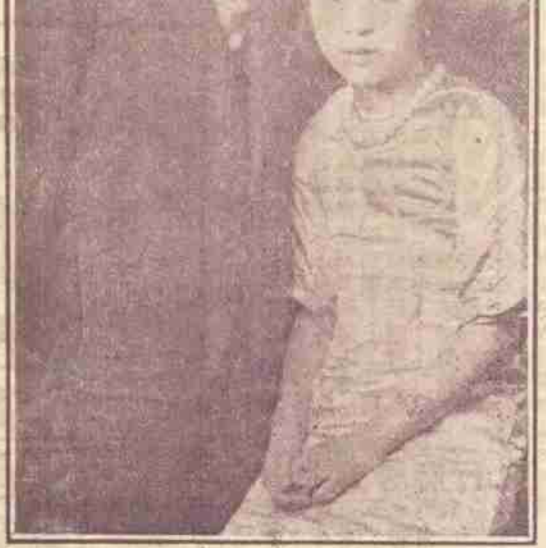

▲緣佳訊▼方椒伯先生之令姪及其新夫人何女士儷影（大陸報贈）

無敵牌膠版印字器

用法最爲簡便、可以不學而能、比較打字機迅速十倍、不識字人亦能使用、例如自己寫就一信、或畫成一圖、即刻可以原稿付印、毫不費事、計分大小二種、小號可印最大之信紙信封、祇售每副五元、添配膠版、祇需一元、大號可印全張講義、每副十元、添配膠版、祇需二元、外埠郵購、另加郵費一成、

上海南陽橋家庭工業社門售部發行

好端端的花盆，爲甚麼總要底下弄一個孔呢？呵原來是洩水用的；如果不洩水，那麼花根就要爛了，花也要謝了，既這麼着，人們體內所餘的廢料，假如積起來，不去清除他，還能夠身體發達嗎？不，頭暈口苦，肝火上升，神疲身倦，痔瘡便血，都是這廢料屯積

發生出起咧，如要清除體內的廢料，使你康强活潑，除了清導丸沒有再好的藥了，清導丸性和效大，男女老幼都可服用，而得他的益處，價目每一瓶大洋六角每六瓶大洋三元總發行韋廉士醫生藥局上海江西路六十號各西藥店均有代售或直向本局函購郵力不取郵票收用

天上人間「六十一」

慎水

第二回　歸去已無家沿街賣卜　遠來原有意對榻談詩

笑道：「這個有一些像豬肉，若說是豬身上的，我有些不能相信，請問，這是豬身上那一部分的呢？」何源本想直說，這是腰子，只見坐在對面的張國華不住的以目示意。何源乃博士，他立刻醒悟了。這腰子是內腎，若照字面譯出來，有此不雅，讓外國人傳說出去，中國人喜吃內腎，這就未免笑話了。而且在座有許多體面的婦女，也不便說出這話。因笑着：「這的確是豬肉。不過烹飪起來，很費手續罷了。」歐勃琳信以爲實，也就一笑而罷。劉子厚將當時盤子敲着響了幾下，然後便站起來演說，歡迎歐勃琳先生。劉子厚說完了，歐勃琳站起來致答辭，由何源繙譯。他說：「沒有到中國以先，所聽到說中國的情形，和自己現在看見的，完全同。尤其是中國的美術與文學物品有獨立的精神。很顯在座的中國人，給我一點文學或美術有關的東西，作爲紀念。我也另有一點東西來答。」他演說之後，大家一致贊成，

春明新史「六十二」

慎水

第二回　一幕血花曲終人不見　半窗日影客散爲還來

人家決不能說是安着好心眼兒、你說是不是、楊朗軒對着柳春波渾身上下一望、笑道、像你這個樣兒、他們歡迎的了不得、還能說不安好心眼兒嗎、要去不去、我今天就可以帶你去、柳春波道、過一天再說罷、楊朗軒笑着嘿嘿了兩聲、然後說道、柳先生你沒事找我、我到有一件事要請您、有一家自由通信社、您認識不認識、柳春波道、那馬社長是我的老朋友、我怎樣不認識、你問他作甚麼、楊朗軒道、我有一條稿子、想託他那裏給發一發、不知道行不行、柳春波笑道、你眞把人家通信社看小了、何至於給你去發通稿、楊朗軒道、我的話您沒有聽明白、我是說這回鐵獎魯俊仙的這件事、人家眞冤、這裏面有許多玩意兒外面不知道的、說到這裏、一伸手將柳春波的胳膊按了一按、笑道、這話可又說回來了、咱們知道這內容記不得的、咱們可不說那個、只說首善舞台潰斑唱戲的都是好人、並不是共產黨、他們現在沒有關係了、窮的如何如何、把這事發一發稿、一來給人家洗洗冤枉、二來可也是一條新鮮消息、聽報的都願意聽、您不是很贊成那個王玉鈴嗎、只要您把這事辦到、我準保她到報館裡來聽您、

畢倚虹之遺著 ▶黑暗上海◀ 全書回目列下

第一回　花且醫行鼠打大○六　律師保護要求三百三
第二回　數行告白兩散雲消　饑餅糊金筆酣墨館
第三回　覺鬼網羅齊年墮落　美人身世豬仔收塌
第四回　憎瘤依人半身論落　洼涼枕席一庖蟣峰
第五回　寒窗尋芳誰爲組上肉　公庭對薄父作階下囚
第六回　博士摘胎刀圭施妙技　佳人飫慎麻醉洩芳心
第七回　忘念初萌雩盟遭刦連　貪釵爐努黨顯神通
第八回　虎猥呑印花入十萬　波諸害詭鐵柵五小時
第九回　魂搖魄蕩月千兜風　否敵香焦天明簽字
第十回　遺老入行會萬錢雙字　荒成三月參一翻千金
第十一回　匣劍帷燈小姑陳阿嫂　嘉看官酒弱妹作冰人
第十二回　汽鬢餞魂委身成害　鋼刀簽字流血作收條
第十三回　老妾挾黃金招八人穀　新知謀企桊約成功
第十四回　不瀾風雲大人入獄　無情化絮小姐翻腔
第十五回　勞悶安跌翻老門檻　裘敏仁眞成救命人
第十六回　破縱傾家輕輕簽一字　登場人恭歷歷幾知晉
第十七回　經濟結婚流誕一尺　愛情破產濺演三更
第十八回　銀幕無燈心醉意碎　膽飄迸破石墮天驚霎
第十九回　春色隔銀屏鑿脂半陳　琨紅畜雪扇頹玉橫
第二十回　梅醉仁鞘錢吃官司　王紅霎幽會敲竹槓
第念一回　石上三生寃家成膩友　樽前一笑恩客貨香巢
第念二回　孀妾宵恭自由解放　狂童夜透妾伊癡迷
第念三回　女明基灰沾銀幕　拆白黨魂失包廂

（未完）

避毒　固本　丸粉

當消男子腎虧不固下元虛損腎虧陽痿損精早洩乾通不舉補玉無望能扶元陽精添精益髓內服外搽立見奇效每種每盒二元

節育　避孕粉

有節育避孕之功通經活血之效生產素密之婦服二料立即停孕而體如常日後要受孕者服還陽丹立能恢復生產每盒二元一料四元有怕孕育服千金通經丸限日見效

包好　白濁丸

無論五淋白濁已久初起小便紅腫檢尿刺痛久淋體虛服之三小時內立止每盒一元外埠寄費加一地址四馬路昇桂第一台隔壁中南藥房

初冬氣候甚寒，手臉發爆，要他滋潤滑澤，捨羅威公司出品：孩兒面：何求？此係上等美容妙品，風行全國，的屬國貨第一，超越來者而上之，國人愛國，盡購用！

大號七角半　小號四角

中法藥房總經理

西北風一陣陣吹到面上。及手臂等處。皮膚痛如刀割。頓時紅凍枯燥。甚至破裂出血。此不特痛苦難受。且亦有損美麗。惟有

常搽此 嫩面香

可使皮膚立見滋潤光滑。變爲白嫩嬌艷。加之幽香經久。尤覺可愛。凡青年男女。皆宜常用。

（每瓶售洋一元內容與衆不同）

上海四馬路中山東路口中西大藥房發行

全國(中西)(中法)及各大藥房均有出售

補精　補神　補氣　補血

▲自來血四大補力

精薄則體力衰弱……服自來血後精神充足腎臟強固
神衰則眼花撩亂……服自來血後威嚴出衆神氣過人
氣虛則哮喘咳嗽……服自來血後助氣行血肺體健
血虧則面色萎黃……服自來血後容光煥發肌肉豐腴

▲定價大瓶[illegible]元小瓶一元二角

上海五洲大藥房發行

靶子路分店　鐵大橋分店　及各埠五洲大藥房均有出售